

Dodawanie zdjęcia do e-legitymacje w profilu platformy Librus.

1. Przygotowujemy zdjęcie w formacie jaki obowiązuje przy dokumentach typu dowód osobisty czy paszport

Zdjęcie musi spełniać następujące wytyczne:

- aktualność;
- wersja kolorowa;
- minimalna rozdzielczość 492 x 633 pixele;
- format .jpg lub .jpeg
- jednolite, jasne tło o równomiernym oświetleniu, bez cieni i elementów ozdobnych

Osoba widoczna na zdjęciu powinna mieć:

- widoczną sylwetkę od czubka głowy do górnej części barków;
- twarz skierowaną na wprost (en face);
- widoczny owal twarzy, oczy, brwi, (twarz powinna stanowić 70-80% zdjęcia);
- naturalny wyraz i kolor twarzy

Osoba na zdjęciu nie powinna mieć nakrycia głowy, okularów z ciemnymi szklami czy innych elementów utrudniających rozpoznanie. Dopuszczalne jest posiadanie na zdjęciu okularów korekcyjnych pod warunkiem, że oczy są dobrze widoczne, a szkła nie odbijają światła.

Źródło: <https://www.gov.pl/web/gov/zdjecie-do-dowodu-lub-paszportu> stan na 01.08.2024

2. Logujemy się na stronę w platformie librus rodzic/uczeń.
3. Po zalogowaniu pojawi się nam ekran w którym będziemy mogli przyciskiem przełączyć widok na alternatywny który wybieramy. (czerwona ramka)

EDURANGA Świetlica e-Usprawiedliwienia Organizacja Uczeń Ankiety Ustawienia Pomoc Wyloguj

szcześliwy numererek: historia logowań | jesteś zalogowany jako: Anna (rodzic) polski

LIBRUS Synergia

Widok alternatywny

Oceny Frekwencja Wiadomości Ogłoszenia Terminarz Zadania domowe

MASZ ISTOTNY WPŁYW NA EDUKACJĘ SWOJEGO DZIECKA
ROZWIĄZANIE LIBRUS SYNERGIA WSPIERA CIĘ W TYM KAŻDEGO DNIA

KOMUNIKACJA

- ŁATWO KOMUNIKUJESZ SIĘ Z NAUCZYCIELAMI
- SPRAWNIE USPRAWIEDLIWIASZ NIEOBECNOŚĆ
- WIESZ CO DZIEJE SIĘ W SZKOLE TWOJEGO DZIECKA

WSPIERANIE NAUKI

- WIESZ, CO I NA KIEDY JEST ZADANE
- SPRAWDZIANY, KLASÓWKI, WYCIECZKI - NIC CI NIE UMKNIE

MONITOROWANIE

- TRZYMASZ RĘKĘ NA PULSIE - WYGODNIE PRZEGLĄDASZ OCENY I FREKWENCJE
- ZNASZ HARMONOGRAM ZAJĘĆ I WIESZ O WSZYSTKICH ZMIANACH
- AKTYWNIIE UCZESTNICZYSZ W SUKCESACH SWOJEGO DZIECKA I WSPIERASZ JE WTEDY, KIEDY TEGO POTRZEBUJE

W zależności od typu szkoły oraz konfiguracji systemu Librus Synergia przez szkolnego administratora użytkownicy mogą mieć dostęp tylko do wybranych modułów.

LIBRUS wspieramy oświatę

4. W widoku alternatywnym wybieramy po kolei:
1. Kartoteka
 2. Zdjęcie do legitymacji
 3. Dodaj zdjęcie

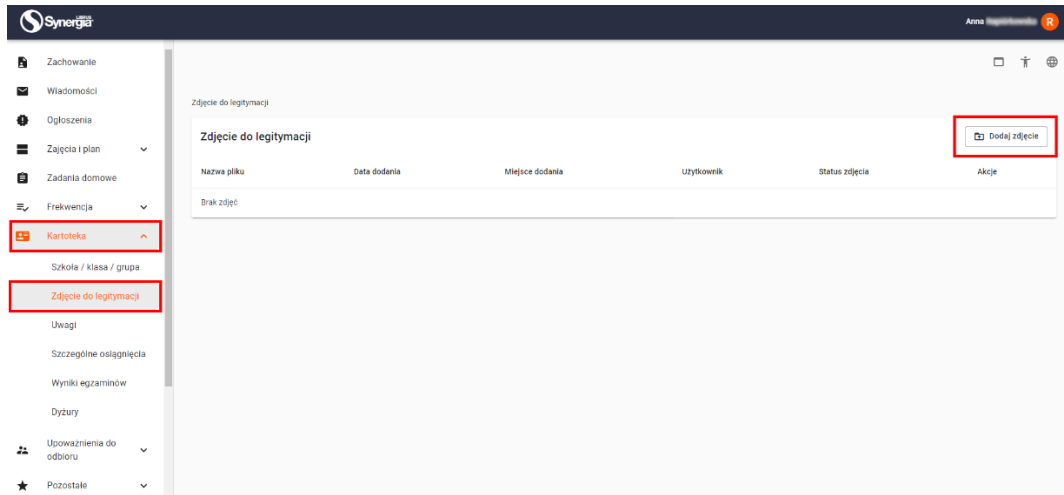

5. W menu z informacjami o wytycznych jak ma wyglądać zdjęcie zaznaczamy oświadczenie o zapoznaniu się z wytycznymi i wciskamy przycisk „Przejdź dalej”

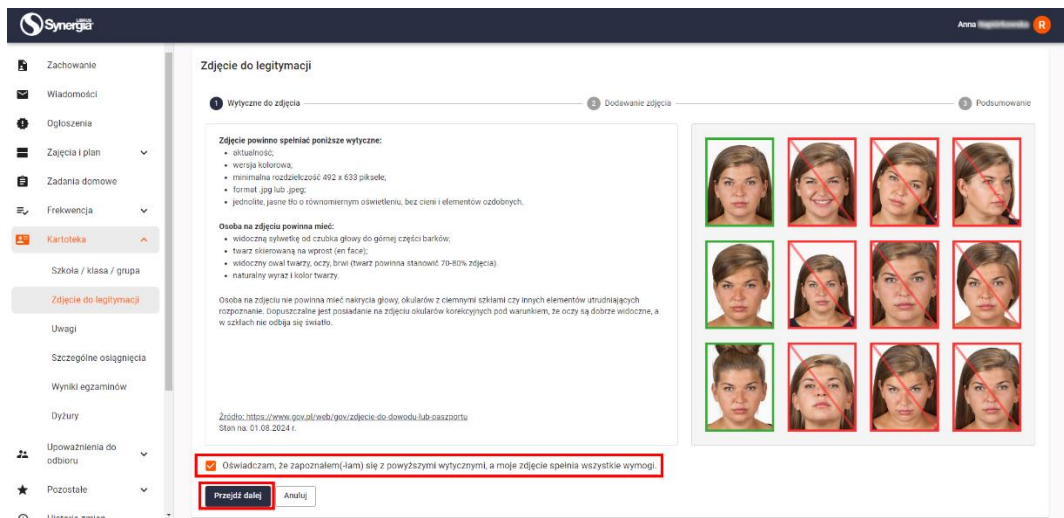

6. Klikamy przycisk „Wybierz plik z dysku”

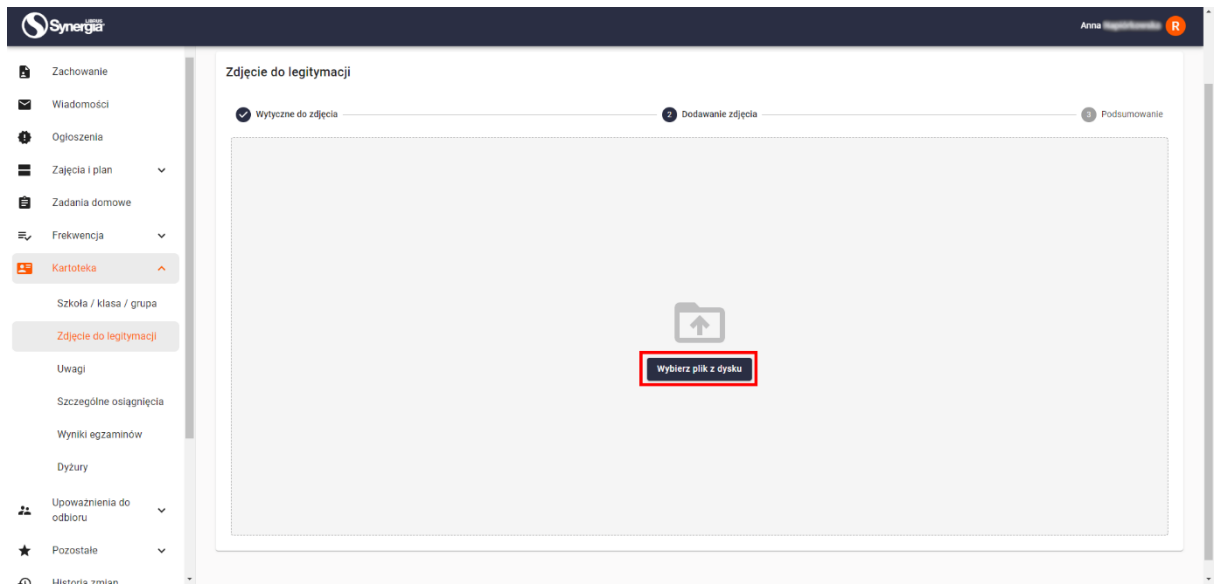

7. Wybieramy wcześniej przygotowane zdjęcie

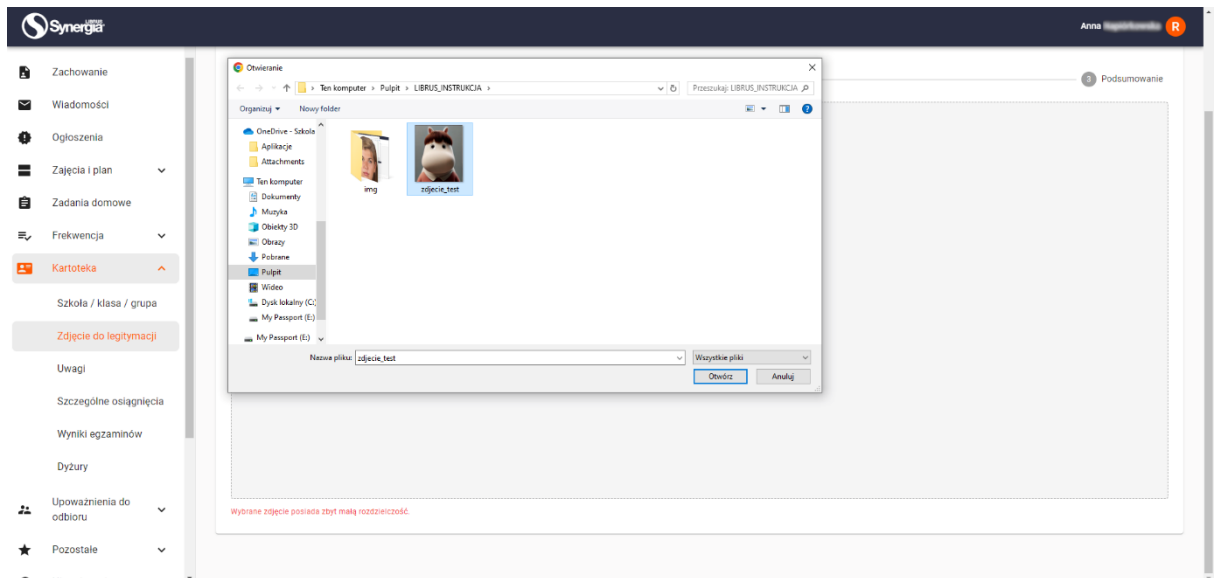

8. Ustawiamy zdjęcie prawnie wg instrukcji na ekranie i wciskamy przycisk „Zapisz zdjęcie i przejdź dalej”

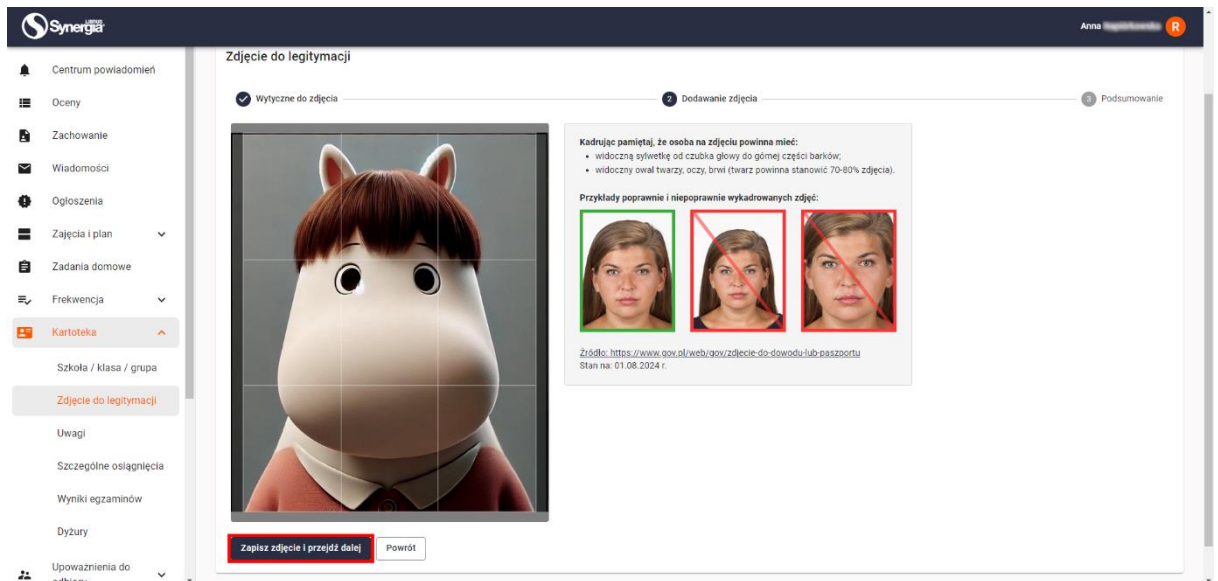

9. Jeśli proces dodawania zdjęcia przebiegł pomyślnie otrzymamy komunikat w kolorze zielonym potwierdzając poprawność całego procesu.

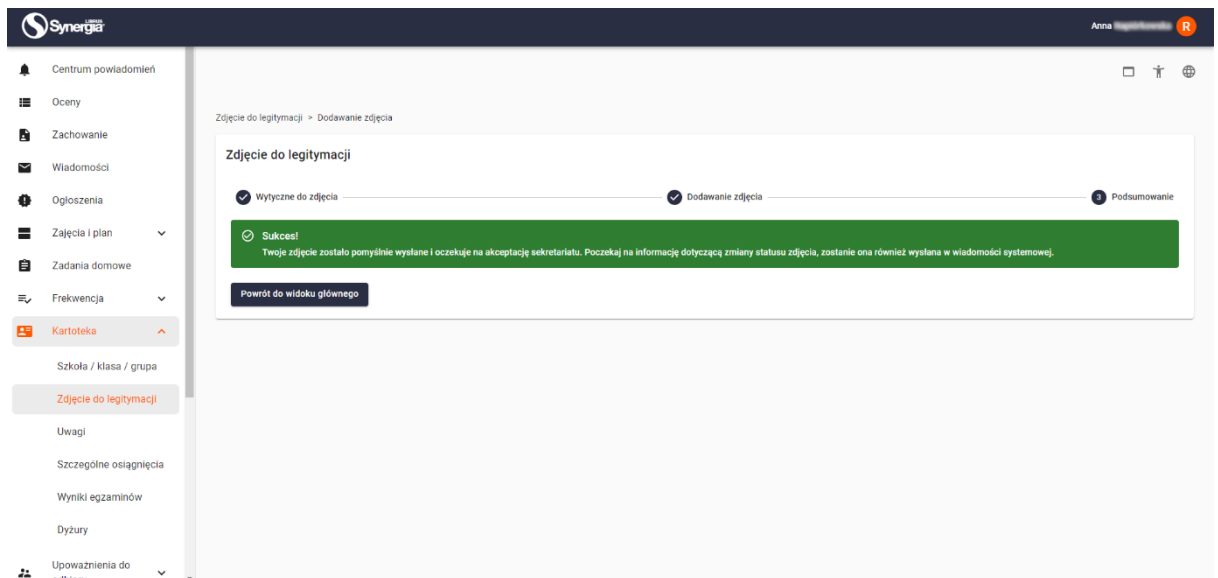

Dodawanie zdjęcia do e-legitymacje w profilu platformy Librus przez aplikację mobilną

1. Otwórz aplikację mobilną na swoim telefonie. Aplikacja może się nieznacznie różnić wyglądem między systemem Android i iOS.

2. W menu wybierz opcję „Zdjęcia do legitymacji”

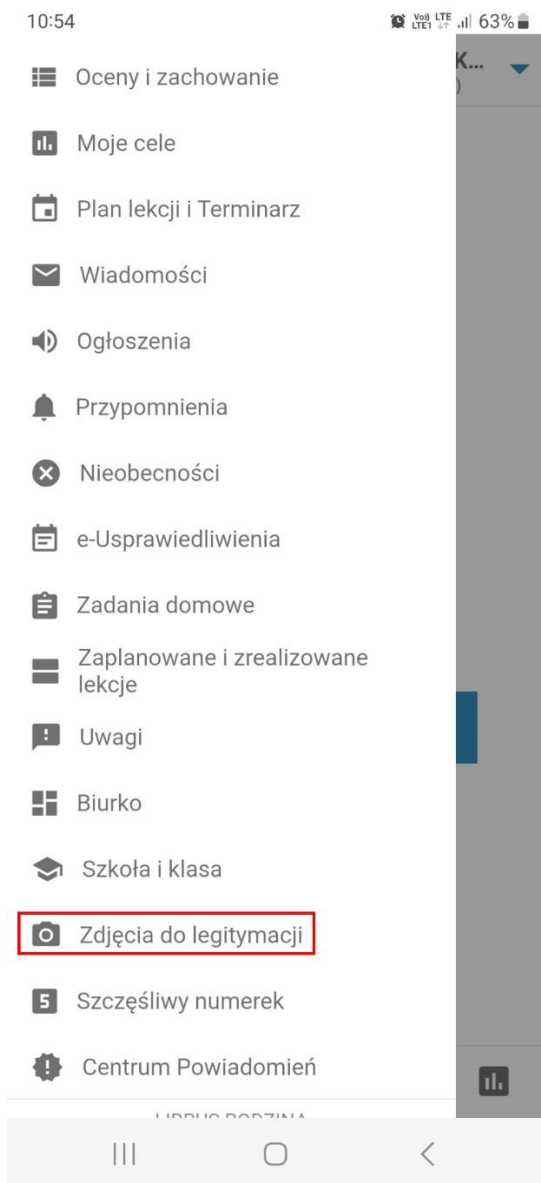

3. Wciśnij przycisk „Prześlij zdjęcie”

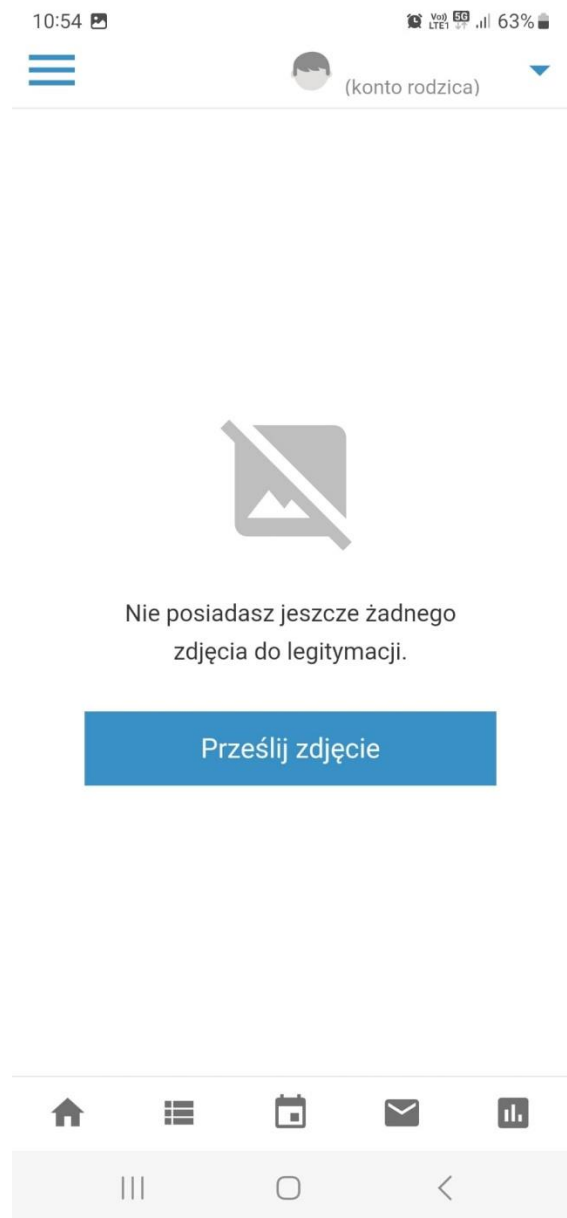

4. Należy zaakceptować wytyczne

10:54 63%

< Wytyczne do zdjęć



Zdjęcie powinno spełniać poniższe

wytyczne:

- aktualność;
- wersja kolorowa;
- minimalna rozdzielczość 492 x 633 piksele;
- jednolite, jasne tło o równomiernym oświetleniu, bez cieni i elementów ozdobnych.

Osoba na zdjęciu powinna mieć:

- widoczną sylwetkę od czubka głowy do górnej części barków;
- twarz skierowaną na wprost (en face);
- widoczny owal twarzy, oczy, brwi (twarz powinna stanowić 70-80% zdjęcia);
- naturalny wyraz i kolor twarzy.

Osoba na zdjęciu nie powinna mieć nakrycia głowy, okularów z ciemnymi szklami czy innych elementów utrudniających rozpoznanie. Dopuszczalne jest posiadanie na zdjęciu okularów korekcyjnych pod warunkiem, że oczy są dobrze widoczne, a w szklach nie odbija się światło.

Źródło: <https://www.gov.pl/web/gov/zdjecie-do-dowodu-lub-paszportu>

Stan na: 01.08.2024 r.

- Oświadczam, że zapoznałem(-łam) się z powyższymi wytycznymi, a moje zdjęcie spełnia wszystkie wymogi. (wymagane)

Przejdź dalej



5. Należy zapoznać się ze stroną informującą jak wygląda prawidłowe zdjęcie i przejść dalej.

10:55 63%

< Przykłady zdjęć



Zdjęcia poprawne

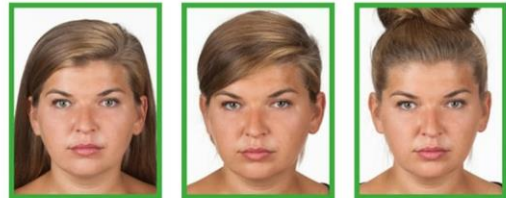

Zdjęcia niepoprawne



Źródło: <https://www.gov.pl/web/gov/zdjecie-do-dowodu-lub-paszportu>

Stan na: 01.08.2024 r.

Przejdź dalej



6. W trzecim etapie możemy wybrać zdjęcie z galerii lub zrobić zdjęcie aparatem. Po wybraniu zdjęcia akceptujemy je jeśli spełnia wytyczne.

